

time art

Arnaud Bedouet

Comédien

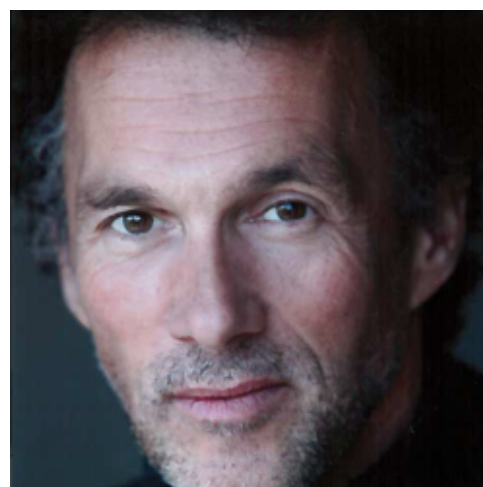

ACTEUR CINEMA

LONG METRAGE

- . 2016 **CORPORATE** Réal : Nicolas SILHOL
- . 1998 **DOM JUAN** Réal : Jacques WEBER
- . 1995 **LES MILLES** Réal : Sébastien GRALL
- . 1982 **TOUT FEU TOUT FLAMME** Réal : Jean Paul RAPENEAU

COURT METRAGE

- . 2002 **ELLE OU UNE AUTRE** Réal : Hervé LASGOUTTE

AUTEUR CINEMA

LONG METRAGE

- . **TOUT EST PERMIS** Réal : La Boite à Images 2016
- . 2008 **UN AUTRE HOMME**
- . **VAN MEEGEREN**
- . **29 FEVRIER** Réal : Arnaud BEDOUET – LM les films
- . **LE RESPECT DES FEMMES À BUDAPEST** – En co-écriture avec Vincent Ravalec
- . **CHRONIQUES**
- . **CHERBOURGEOISES** – Collaboration au scénario de Bruno Nuytten
- . **FLEUR A LA BOUCHE** Réal : Hervé ICOVIC (Moyen Metrage)

REALISATEUR TELEVISION

time art

. 2009 **CLANDESTIN** La Boîte à Images – France 2 (2010) Avec Yann Ebonge, Nassim Boutelis, Julie Gayet, Pascal Nzonzi, Aude Konan... – Ecrit par Arnaud Bedouet

Prix Michel Mitrani à Biarritz

FIPA d'or meilleur scénario

FIPA d'or meilleure musique

FIPA d'argent du meilleur film

AUTEUR TELEVISION

. **LES MENSONGES** Téléimages Création – France 2 – en co-écriture avec Olivier Gorce, Fabrice Cazeneuve et Caroline Brun – Réal : Fabrice Cazeneuve

. **RIEN À PERDRE** – Réal : Franck BUCHTER 2017

ACTEUR TELEVISION

SERIE TELEVISEES

. **SECTIONS DE RECHERCHES** Réal : Didier DELAITRE

. 2011 **RANI** Réal : Arnaud SELIGNAC

. 2006 **REPORTERS** Réal : Suzanne FENN, Gilles BANNIER

. 2002 / 2010 **SOS 18** (24 x 52?) – Réal : Dominique BARON, Bruno GARCIA

. **BAL MASQUE** – Réal : Gilles BEHAT

. 2002 **LES CORDIER** – Réal : Alain WERMUS

. 2000 **MADAME LE PROVISEUR** – Réal : Sébastien GRALL

. 1998 **JULIE LESCAUT** – Réal : Gilles BEHAT

time art

TELEFILMS

- . 2015 **MEURTRE A COLLIOURE** – Réal : Bruno GARCIA
 - . 2012 **POUR DJAMILLA** – Réal : Caroline HUPPERT
 - . 2006 **SIX ANGLES VIFS** – Réal : Laurent CARCELES
 - . 2004 **ENFANT DE PERSONNE** – Réal : Mickaël PERROTTA
 - . 1999 **L'ARLESIEN** – Réal : Jacques MALATERRE
 - . 1998 **LE CHOIX D'UNE MERE** – Réal : Jacques MALATERRE
 - . 1997 **MEDECIN DE NUIT** – Réal : Gilles BEHAT
 - . 1993 **ANTOINE RIVES** – Réal : Philippe LEFVRE
 - . 1989 **LES VOISINS** – Réal : Victor LANOUX
 - . 1986 **LES PRETENDUS** – Réal : Josée DAYAN
 - . 1986 **LA COLOMBE DU LUXEMBOURG** – Réal : Dominique GIULIANI
 - . 1985 **GALOP** – Réal : Philippe SAGLIO
 - . 1983 **LA VIE DE GALILEE** – Réal : Jacques ORDINES
 - . 1983 **LA MAISON BLEUE** – Réal : Robert MAZOYER
 - . 1982 **LES MICHAUD** – Réal : Georges FOLGOAS
 - . 1981 **LES AMOURS DES ANNEES GRISES** – Réal : Josée DAYAN
 - . 1981 **LE MARIAGE DE FIGARO** – Réal : Pierre BADEL
- VOLPONE** – Réal : Pierre SABAGH

DOCU-FICTION

time art

. 2009 **L'assassinat d'HENRY IV** Réal : Jacques MALATERRE

AUTEUR THEATRE

. **ELLE et LUI**

. **GUSTAVE** – Msc et interprétation : J. Weber – Théâtre de l'Atelier

. **SITUATION PASSAGERE ET EVOLUTION**

. **ALTIPLANO**

Aide à la création du Ministère de la Culture

. **SACRE NOM DE DIEU** – Théâtre de la Gaité Montparnasse – Mise en scène : Loïc Corbery – Avec Jacques Weber

. **LA VIE SEXUELLE DE CATHERINE M.** – (Adaptation) -Msc : Jacques Malaterre – Théâtre Fontaine – Avec Marie Matheron

. **LES VENTS DU TOMBEAUX** -Msc : Hervé Briaux – Avec Hervé Briaux et Yveline Hamon

Centre Dramatique National de Lille- La Métaphore – Centre Dramatique National de Grenoble – Le Cargo

. **UNE DISCUSSION**

. **DE MARCHANDS DE TAPIS** – Msc : Hervé Dubourjal – Avec Gilles Cohen, Thierry Atlan – Théâtre de la Tempête

. **GUSTAVE ET EUGENE** – Msc : Arnaud Bédouet – Avec Jacques Weber –
Nice. 250 représentations en tournée.

TNP Villeurbanne /Théâtre Hébertôt – CDN

. **MENU AMER** – Msc : Arnaud Bédouet

Centre Dramatique National de Nice

. **MORT AU CREDIT** – Msc : Hervé Dubourjal – Avec Denis Podalydes

Théâtre de la Tempête

Pièce éditée aux éditions Crater

. **KINKALI** – Msc : Philippe Adrien – Avec J.P. Roussillon, Thierry Frémont, Marthe Keller... – Théâtre National de la Colline – Berlin

time art

Molière du meilleur auteur et Molière de la meilleure pièce pour KINKALI

. **UNE NUIT DANS LA VIE** – Théâtre du Rond-Point /Renaud Barrault

. **DE CASANOVA** – Msc : Françoise Petit – Avec Jean-François Balmer, Isabelle Carré, Arnaud Bédouet

. **PONCE PILATE** – Msc : Arnaud Bédouet – Avec Michel Duchaussoy

Centre Dramatique National de Nice

. **A VIF** – Msc : Jacques Weber & Arnaud Bédouet

Centre Dramatique National de Lyon – Tournée

. **MOZART** – Msc : Arnaud Bédouet

Centre Dramatique National de Lyon 8^e

RADIO

. **NUIT NOIRE** – France Inter

. **ALTIPLANO** – France Culture – Réalisation : Michel Sidoroff

Avec Gérard Desartre, Didier Sandre, Dominique Reymond, Coralie Zahonéro

. **LA FALAISE** – France Culture – Réalisation Blandine MASSON

Avec François Marthouret, Féodor Atkine, Eléonore Hirt

. **LA PLUIE DES MANGUES** – France Culture – Réalisation : G. Peyrou

Avec Caude Rich, B.Fresson , B. Agenin, J.Y Dubois.

METTEUR EN SCÈNE THEATRE

. **A PROPOS DE MARTIN** – avec Roger Dumas

Théâtre du Petit Hébertôt . CDN Nice

. **GUSTAVE ET EUGÈNE** – avec Jacques Weber

TNP Villeurbanne /Théâtre Hébertôt CDN Nice. 250 représentations tournée.

time art

. **SARAJEVO** – De : Arnaud Bédouet

Festival de Saint-Denis

. **MENU AMER** – Centre Dramatique National de Nice

. **101 BD HAUSSMAN** – Avec Eric Desmaretz

Centre Dramatique National de Nice

. **À PROPOS DE MARTIN** – Avec Roger Dumas

Studio des Champs-Élysées

. **1990 PONCE PILATE** – Avec Michel Duchaussoy

Centre Dramatique National de Nice

. **À VIF** – Msc : Jacques Weber / Arnaud Bédouet

Centre Dramatique National de Lyon – Tournée en France

. **MOZART** – Avec Arnaud Bédouet

Centre Dramatique National de Lyon 8^e

Responsable, pour le **Festival de Musique de Saint-Denis**, de la programmation, de la conception et de la mise en scène des lectures au **Magic Mirror**.

Avec : Nicole Garcia, Zabou Breitman, Isabelle Carré, Maria de Médeiros, Isabelle Nanty, Jacques Gamblin, Jean-François Balmer, Michaël Lonsdale, André Dussolier, Didier Bezace, etc...

ACTEUR THEATRE

. **CANTO GENERAL – de Néruda** – Msc : Françoise Petit

Conservatoire de Nouméa. Reprise en 2016

. **2003 LES SINCERES. L'Épreuve – de Marivaux** – Msc : Béatrice Agenin

Théâtre 14 et tournée

time art

. 1996 **LA TOUR DE NESLE** – de **Dumas** – Msc : Roger Planchon.

TNP Villeurbanne. Théâtre Mogador. CDN Nice.

. 1991 **TARTUFFE** – de **Molière** – Msc : Jacques Weber

Théâtre Antoine. CDN Nice. Tournée.

. 1990 **TARTUFFE** – de **Molière** – Msc : Marcel Maréchal

Théâtre National de la Criée.

. 1990 **UNE NUIT DE CASANOVA** – de **Cuomo** – Msc : Françoise Petit

Théâtre du Rond Point

. **LE MISANTHROPE** – de **Molière** – Msc : Jacques Weber

Théâtre de la Porte Saint Martin. CDN Nice.

. 1988 **MONTE CRISTO** – de **Dumas** – Msc : Jacques Weber

CDN Nice. Théâtre des Champs-Élysées. La Villette

. **SAMEDI DIMANCHE** – de **Filipo** – Msc : Françoise Petit

CDN Lyon Théâtre du 8ème

. 1986 **VOISIN VOISINE** – de **Chodorov** – Msc : Pierre Mondy

Théâtre du Palais-Royal

. **MOZART** – de **Arnaud Bédouet** – Mise en scène et interprétation.

CDN Lyon. Théâtre du 8ème

. **LE MARIAGE DE FIGARO** – de **Beaumarchais** – Msc : Françoise Petit

Théâtre de Paris, CDN Lyon

. 1983 **LE CIRQUE** – de **Mauriac** – Msc : Nicolas Bataille

Festival du Marais

time art

Théâtre des Célestins Lyon

. 1982 **LA VIE DE GALILEE** – de Brecht – Msc : Marcel Maréchal

Les Amandiers Nanterre, Théâtre National de Marseille

. 1981 **A MEMPHIS...** – d'**Audureau** – Msc : Henri Ronse

Théâtre de l'Odéon/ Comédie Française

. 1979 **A QUOI REVENT LES JEUNES FILLES** – de **Musset** – Msc : Jean Meyer

Théâtre des Célestins Lyon

. 1978 **DOM JUAN** – de **Molière** – Msc : Jean Meyer

. 1978 **LE GRAND ECART** – de **Cocteau** – Msc : Jacques Ardouin

Café Théâtre Le Bec Fin